

中国横断自動車道
尾道松江線
三刀屋木次IC~三次東JCT・IC
世羅IC~尾道北IC
無料だから
IC乗り降り自由!

松江自動車道にはサービスエリア・ガソリンスタンドがありません。
早めの給油で
安心・快適ドライブ。
営業時間、営業日にもご注意を。特に夜間は営業している店舗が少なくなります。



尾道市イベント実行委員会 事務局/尾道市観光課 TEL0848-38-9185 <http://www.city.onomichi.hiroshima.jp/> 日程・行事内容については変更する場合がありますので事前に各問合先にご確認ください。
尾道商工会議所 TEL0848-22-2165 <http://www.onomichi-cci.or.jp/>

秋冬

楽しく美味しく! 尾道の秋冬イベント & グルメ情報満載!

2014年9月 ▶ 2015年5月

尾道イベント グルメめぐり



2014
~2015
Autumn
~Winter

ONOMICHI
EVENT
BOOK
GOURMET

心ころろ尾道
COCORONOMICHI

尾道季節の地魚の店



尾道季節の地魚の店
Specialized restaurant offering seasonal fish of Onomichi

【2017年6月30日まで】

尾道市や尾道市周辺で獲れた「尾道の地魚」を積極的に提供している尾道市内のお店を尾道季節の地魚の店連絡協議会が「尾道季節の地魚の店」として認定しました。

地魚ならではの新鮮な美味しさを是非ご堪能ください。

《お問い合わせ先》尾道季節の地魚の店連絡協議会 ☎0848-38-9478

●詳しくはホームページをご覧ください。http://onomichi-matsuri.jp/jizakana/



P 駐車場有 カ カウンター [HP] ホームページ
L ランチ 貸切 貸切 [営] 営業時間
会 宴会 個室 [休] 休業日
席 席数



1 和食処 四季亭 (尾道国際ホテル内)

四季折々の地魚が泳ぐ大生簀がある料理店
四季折々の地魚を新鮮に提供する生簀を備えています。一品料理、会席料理、各種定食、寿司など素材の味を活かした料理を提供いたします。おすすめは穴子を使った穴子ひつまぶし御膳「尾道おひつ」。尾道ならではのひつまぶしをご堪能ください。

尾道おひつ
穴子ひつまぶし、薬味、とろろ芋、お茶出し、香の物、吸物
1,782円(税込)

尾道市新浜1-13-6
☎0848-25-5931(代)
[HP]http://www.kokusai-hotel.com
[営]7:00~21:30
[休]なし [席]100席

3 海鮮問屋 きたまえ

店主の集めた全国の銘酒と尾道の海鮮
十四代・獺祭・八海山等の全国の銘酒とそれにマッチする尾道の海鮮料理を是非ご堪能ください。

オコゼの姿造り
日本神話では神様さえも夢中になったというオコゼを姿造りでご提供。
1,200円~
2,400円(税抜)

尾道市西御所町1-1ホテルα-1内
☎0848-23-2949
[営]11:00~14:00 17:00~23:00
[休]なし [席]50席

5 千光寺山荘

旬の料理と尾道の眺望を満喫できる宿
尾道の地魚を使った和風会席料理と尾道の風景をたのめる宿です。

尾道名物オコゼ唐揚げミニ会席(6品)
尾道でとれた、オコゼの唐揚げ、メバル煮付、穴子御飯付ミニ会席6品です。
5,400円(税込)

尾道市西土堂町15-20
☎0848-22-7168
[HP]http://www.senkojisanso.com
[営]7:00~22:00
[休]なし [席]客室数24

7 郷土味 かけはし

尾道の「おいしい」は、尾道の「やさしい」できています。
特別な日、大事な人とのかけがえのない時間。私たちは、それを日本料理で支えたいと思っています。未だ至らぬ料理店ではございますが、努力を惜しまず、精進してまいります。日常を忘れ、瀬戸内の四季をごゆっくりと堪能してください。

うす造り
天然地魚を薄造りにします。向島産の橙で作ったポン酢で。
(使用する地魚による)

尾道市東御所町3-12
☎0848-24-3477
[営]11:30~14:00 17:30~22:00
[休]月曜日、火曜日の昼 [席]37席

9 尾道渡し場 たまがんぞう

尾道水道を眺めながら、新鮮な地魚を味わえる居酒屋です。
当店では、名物料理「穴子のひつまぶし」や、店名の由来となる「でべらの干物」(たまがんぞうびらめ)を中心に、地魚を使った多彩なメニューを提供させて頂いております。

でべらの干物
店舗名の由来となった、でべら「たまがんぞうびらめ」を七輪で炙ります。
324円

尾道市土堂1-11-16
☎0848-29-4109
[HP]http://www.ittoku-go.com
[営]ランチ11:30~14:00(日・祝のみ)
火~土17:00~24:00 日17:00~22:00
[休]月曜日 [席]187席

11 和み処 真

当店では、季節の魚を提供し、尾道水道を眺めながら食事を提供しています。

刺身盛合せ
タイ・ヒラメ・タコ・イカ アジ・ギザミ等を使った季節の魚の刺身盛合せ
1,200円

尾道市土堂1-16-6
☎0848-23-2722
[営]11:00~14:00 17:00~21:00
[休]水曜日 [席]16席

2 尾道レスポワールドウカフェ

尾道の季節の魚や近海でとれた新鮮な魚貝類を使用しています。皮目が「パリッ」と「中はふっくら」が活がいい証し。

魚メインのコース
ちょっとずつ色々が嬉しい9種類もついたオードブルから、季節のポタージュ、本日のお魚料理、サラダ、パンorライス、そして3種類もついたデザート。大切な方への思い出に残る時間のおもてなしに喜ばれています。
お昼3,800円(税抜)
夜4,200円(税抜)
お気軽なランチは1,560円~(税抜)

尾道市西御所町14-5
☎0848-24-1154
[HP]http://www.s1group.jp/onomichilespoir.html
[営]11:00~15:00 17:30~22:00
[休]火曜日 [席]150席

4 コラッジオ

尾道の地魚、魚貝を使ったイタリア料理は最高に美味しい料理店です。
この道30年になりました。プロの熟練した技がツウもうならせます。イタリア料理って本当に楽しい。

魚介類のペペロンチーノ
新鮮な魚介類をにんにくとオリーブオイルで炒めた海の香りのするスパゲティです。
1,250円

尾道市三軒家町3-1
☎0848-22-2027
[営]11:00~14:30 17:00~22:00
[休]無休 [席]34席

6 とりかわ権兵衛 尾道店

おひとり様から80名様まで
おひとり様の晩酌から、80名様の大宴会まで、旨いお酒と逸品料理で、お迎えいたします。

尾道あなご白焼き
白焼きに適した穴子が入荷できた時のみ提供
810円

尾道市東御所町6-2
☎0848-29-4009
[HP]http://www.daimaru-ryouri.jp
[営]月~金、17:00~24:00
土日、祭日 15:00~24:00(日曜22:00)
[休]不定休 [席]130席

8 しみず食堂

尾道の地魚にこだわった料理店です。
当店では、旬の新鮮な地魚を提供しています。素朴な味を活かした、昔ながらのめしやとして、誰でも気軽に食べられるように心がけています。

たこ天、キスタプラ・から揚げ
500円から

尾道市東御所町60-8
☎0848-23-5283
[営]9:00~19:00
[休]水曜日 [席]15席

10 すし処 絲魚

地元の小魚にこだわった店です。
尾道水道を眺めながら地元漁師直送の小魚料理をお楽しみください。2階、3階は尾道水道を眺められる大・小宴会席をご用意できます。

シャコの造り
とろ〜りと溶けるあまみとうまさは甘えび以上です。
900円

尾道市土堂1-13-11
☎0848-25-5105
[HP]http://www.itoisushi.jp
[営]11:30~14:30 17:00~22:00
[休]不定休 [席]60席

12 天狗寿司

伝統の味と旬の味、寿司専門店です。
創業明治十二年、箱寿司と巻寿司は代々受け継がれてきた当店自慢の味です。また、にぎり寿司は旬の新鮮な地魚を取り揃えております。ぜひご堪能ください。

箱巻盛合せ
香ばしい焼きアナゴとエビのおぼろの押し寿司とアナゴ、アサリ等、7種類の具が入った巻寿司の盛り合せ
1,150円

尾道市土堂1-4-14
☎0848-22-4608
[営]11:00~14:00 15:00~19:00
[休]木曜日 [席]27席



尾道東部・浦崎エリア

P 駐車場有 **カ** カウンター [HP] ホームページ
🍴 ランチ **👉** 貸切 [営] 営業時間
🍷 宴会 **🏠** 個室 [休] 休業日
👤 [席] 席数



23 料亭旅館 魚信 うおのぶ **和食**

オコゼづくしもごさいます。オコゼの薄造り、オコゼ唐揚げを中心とした尾道の地魚中心のお料理を、海に面した木造3階建の数寄屋造りのお部屋でお召し上がり頂いています。

オコゼ薄造り
 ボン酢で召し上がって頂きます。
 2,160円

尾道市久保2-27-6
 ☎0120-37-4028
 [HP]http://www.uonobu.jp
 [営]11:30~14:00 17:00~21:00
 [休]不定休 [席]100席
 JR尾道駅より徒歩25分 尾道市役所そば「長江口」バス停より徒歩7分

24 うろこ・かき船 ふね **和食**

尾道水道をながめながら食事ができます。当店名物ほうろく焼、10月~3月はふくかき料理もあります。個室(14名まで)は海に面しています。

ほうろく焼
 素焼きの器に石をひいて魚・野菜を蒸し焼きにする料理です。
 2,300円

尾道市久保2-26-9
 ☎0848-37-3633
 [営]11:30~14:00 17:00~21:30
 [休]不定休 [席]100席
 JR尾道駅より徒歩20分 尾道市役所より徒歩3分

13 後藤屋 ごとうや **和食**

尾道の地ものの旬の肴を手作りで美味しく安く食べていただけます。

地魚定食
 1,300円(税別)

尾道市土堂2-8-23
 ☎0848-22-3947
 [営]11:30~21:00
 [休]火曜日 [席]30席
 JR尾道駅より海岸通り徒歩10分 中央橋横前

15 かき左右衛門 かきえもん **和食**

瀬戸内の新鮮な魚が食べられるお店です。大正時代のレトロな空間で食事を満喫してください。最大60名まで入れます。座敷席もごさいます。

尾道海鮮丼
 瀬戸内の白身魚を使用した海鮮丼です。ご飯は白飯と酢飯が選べます。
 980円(ランチ)
 1,260円(ディナー)

尾道市土堂2-9-20
 ☎0848-38-7871
 [HP]http://kakizaemon.com
 [営]11:30~14:00 17:30~22:00
 日曜日17:00~21:00
 [休]火曜日(祝日の場合は翌日)
 [席]60席
 JR尾道駅より海岸通り徒歩12分 尾道市役所より徒歩2分

17 こだわりの味 萩乃家 はぎのや **お好み焼き**

鉄板にオイルは引きません。お奨めは、シーフードミックスです。昭和21年開業。瀬戸内の魚介類をお好み焼に使用

シーフードミックス生シャコ
 1,800円(税別)

尾道市久保1-8-24
 ☎0848-37-3732
 [営]11:30~14:00 18:00~22:00
 [休]不定休 [席]12席
 JR尾道駅より徒歩20分 尾道市役所北側の路地

19 尾道の食事処 青柳 あおやぎ **和食**

おこぜの唐揚げが看板料理の飲食店です。毎日火を入れるつけダレに独特の衣をつけて揚げるおこぜの唐揚げは、外はカリッと内はふわっとした食感。お昼のランチメニュー980円から、ご接待・冠婚葬祭にもお使いいただけます。おこぜの唐揚げ定食2,100円、しまかぜコース3,500円等が人気です。

おこぜの唐揚げ定食
 看板料理のおこぜ唐揚げをお手軽に
 2,100円

尾道市久保1-5-24
 ☎0848-37-2131
 [HP]http://aoyagiokoze.jp
 [営]11:30~14:00 15:00~21:00
 [休]毎水曜日(ただし予約により営業) [席]50席
 JR尾道駅より徒歩20分 尾道市役所より徒歩5分

21 宮徳 みやとく **和食・寿司**

尾道の地魚、全国の地酒にこだわったお店です。当店は瀬戸の地魚をネタにした活魚料理、瀬戸内の穴子を使った宮徳伝統の味「せいろずし」と全国の銘酒をご堪能ください。

せいろずし
 焼き穴子をきざみ、すしめしにしたけ・綿糸玉子・小エビのおぼろをのせて蒸したおすしです。
 1,750円(税別)

尾道市久保2-23-16
 ☎0848-37-3652
 [HP]http://www.miyatoku.co.jp
 [営]11:00~21:30
 [休]水曜日(祝日の場合は翌日) [席]70席
 JR尾道駅より東へ徒歩15分 尾道市役所より徒歩2分

25 うおしま・大黒丸 うおしま **居酒屋**

瀬戸内の新鮮な魚を使った料理店です。当店は季節によって変わる地魚の提供を心がけています。一品料理からコース料理、寿司など、旬の味をご堪能ください。

魚の南蛮漬
 季節の魚を数種類漬けて提供しています。
 450円

尾道市久保2-3-15
 ☎0848-37-8727
 [営]17:30~22:00
 [休]水曜日 [席]15席
 JR尾道駅より本通りを東へ徒歩15分

14 尾道ロイヤルホテル **ホテル**

尾道水道が一望できるレストラン。尾道水道が眺められるテーブル席、個室でゆっくりとくつろげる座席もごさいます。フロアにはいけすも完備。瀬戸内海のお食事を堪能ください。

穴子天婦羅付き手打ちそば「尾道おそば」
 980円(税込)
 日曜日と月曜日限定、ただし5名様以上前日までのご予約で、それ以外の曜日でもお召し上がりいただけます。使用する地魚・穴子料理長こだわりの手打ちそばに、尾道らしさがあえる穴子を中心とする天ぷらの盛合せを合わせました。

尾道市土堂2-9-27
 ☎0848-23-2111
 [HP]http://www.kokusai-hotel.com
 [営]7:00~21:00
 [休]なし [席]28席
 JR尾道駅より海岸通り徒歩10分

16 素食の旅 割烹 ところぶし **日本料理**

お皿に尾道を盛り付ける。小エビ100%のオボロ、地穴子を使った尾道寿司・尾道旬魚をどうぞ

鯛しゃぶ造り
 薄目の造りの上から焼骨で取った熱い出汁を張り、幻の煎り酒をどうぞ。
 870円

尾道市十四日元町3-14
 ☎0848-20-7730
 [HP]http://www.mederuonomichi.com/tokobushi
 [営]17:00~21:15
 [休]毎週月曜日、第2・4日曜日 [席]約50席
 JR尾道駅より徒歩約15分・JR尾道駅よりレトロバスで市役所前下車徒歩5分・JR尾道駅より東方面行きバスで長江口下車徒歩3分

18 漁師の店 居酒屋 壱六拾 **居酒屋**

自分が漁師!!水琴窟に誘われて旨い魚と旨い酒!

壱六拾 ICHI ROKU JU
 地元の魚を中心に、東北出身ですので仙台牛タンや盛岡冷麺、東北の日本酒も。

尾道市久保1-6-10
 ☎0848-37-1610
 [営]17:00~22:00
 [休]年末年始 [席]18席
 JR尾道駅より徒歩15分

20 割烹 東山 **和食**

創業50周年を迎えた2013年にミシュランガイド広島特別版にて一つ星を頂戴いたしました。

東山は失われつつある伝統ある日本料理の技術とその精神を大切にしながら、日本料理の進化を迫り次の世代に残すこと、そして「食」と「おもてなし」を通じて感動と特別な時間を伝えていくことが私共の使命であると思っております。

地魚を使った季節の前菜
 尾道でとれる季節の新鮮な魚を一つの皿に色々と盛りつけます。
 1,000円

尾道市久保1-12-14
 ☎0848-37-7474
 [HP]http://daijiro7474.wix.com/kappou-higashiyama
 [営]11:30~14:00(L.O) 17:30~21:00(L.O)
 [休]日曜日(日・月連休時は月曜休み) [席]40席
 法事・結納などの場合は日曜日も営業いたします。
 JR尾道駅より東へ徒歩15分 タクシ-5分 尾道市役所より徒歩1分

22 和風居酒屋 まいむ **和食**

地魚の一品料理をご堪能ください。

一品料理(鯛)
 刺身・焼物・蒸し物唐揚げなど
 500円~1,200円

尾道市久保2-23-10
 ☎0848-37-2083
 [営]17:00~24:00
 [休]日曜日 [席]20席
 JR尾道駅より東へ徒歩15分 尾道市役所より徒歩2分

26 玉扇 **和食**

おきがるに

小イワシの焼物
 600円

尾道市久保2-8-13
 ☎0848-37-0759
 [営]18:00~25:00
 [休]日曜日 [席]20席
 JR尾道駅より徒歩20分

27 米松 和食

尾道旬魚 旨いど
店主が釣ってきた旬の魚料理、小エビ100%のオボロ、地穴子を使った尾道寿司・尾道旬魚をどうぞ

巻寿司
太巻寿司、シイタケ、カンピョウ、玉子焼、キュウリ、穴子、オボロ入り
900円

尾道市久保2-21-1
☎0848-37-4808
【営】16:00~21:00
【休】月曜日【席】20席
尾道市役所より徒歩5分

31 香の月 和食・寿司

瀬戸内の旬でおもてなし...
落ち着いた、二階のお座敷、一階全席掘ごたつ、別館はテーブル席とお好みに応じたお席を完備。2名様個室から60名様様の席があり、その時々に応じて美味しい魚料理を堪能してください。

天然ウナギ白焼、かば焼
貴重な海のウナギです!!
ぜひ一度食べて下さい!!
3,000円~

尾道市高須町3736-16
☎0848-46-1177
【HP】http://www.kounotsuki.com
【営】11:00~14:30 17:00~21:30(オーダーストップ)
【休】無し【席】150席
山陽自動車道福山西インターより車で5分。
西瀬戸尾道IC(しまなみ海道入口)より車で5分、JR東尾道駅より徒歩10分

35 因島産直センターうまや 郷土料理 ラーメン 洋食

地産地消定食とラーメンの店
地場野菜と魚類での日替定食と、尾道ラーメン等の地場ジャンクフードを低料金で食べられる店です。

昼定食内の一品 小魚の南蛮漬け
日替定食、おまかせ定食及び小鉢で旬の小魚を酢漬けに
680円・800円

尾道市因島重井町2240
☎0845-25-1455
【HP】http://ameblo.jp/innosima-tk-honpo/
【営】11:00~15:00 17:30~23:30(L.O)
【休】火曜日【席】31席
因島北インターより900m、因島北インターBより徒歩3分

28 藤半 和食

ふるさと尾道の優しい空間
ご家族・グループ・お祝い・ご法事・各種宴会など、お客様の用途に合わせてご用意いたします。

小海老のカキ揚げ(丼にも)
自然の甘さの小海老のカキ揚げどんぶりやうどんに
1,500円(税別)

尾道市久保2-15-15
☎0848-37-3300
【HP】http://www.fujihan.com/
【営】11:30~13:30(L.O) 17:00~20:30(L.O)
【休】月曜日【席】40席 和室5~70人
バス停防地口より徒歩3分

32 リストランテイタリアーノ ドン・フェデリコ イタリアン

瀬戸内のおだやかな海を眺めながら地魚イタリアンが味わえるお店です。
市内から少し離れた浦崎町の海辺の1軒家のイタリア料理店です。店内はどの席からも海を眺めながら、ゆっくりとおちついて食事のできる雰囲気になっております。料理もできるだけ地物の魚介を使用しシンプルかつナチュラルな味付けの中にイタリアを感じていただけるような料理を心がけております。(肉料理も充実しています)なお、店主自身も浦島漁協の組合員で舌平目やアカゴ、ワタリガニなど季節の魚介を獲りにいき、鮮度のよいものを手頃な値段でおいしくいただけるよう頑張っております。

一匹舌平目のアクアパッツァ
舌平目とアサリ・イカ・エビ・タコ・ムールなどを蒸し焼きにした料理です。
単品2,800円
アクアパッツァランチ(昼のみ)お一人様2,700円

尾道市浦崎町1379-1
☎0848-73-5032
【営】平日 11:30~14:00 17:00~21:00
日・祝 11:30~14:30 17:00~21:00
【休】火曜日、月1回不定休【席】28席
JR尾道駅よりぬまくま、駒方面に車で約40分

36 ホテルいんのしま ホテル

旬の新鮮な地魚を活かした会席料理。又、一品料理で煮魚、姿造りを提供することを心がけています。

オコゼ姿造り
要予約
2,800円より

尾道市因島土生町平木288
☎0845-22-4661
【HP】http://www.hotel-innoshima.jp
【営】11:00~14:00 17:00~20:30
【休】無休【席】40席
因島土生港より車3分

29 喜鮮仁 和食

漁師の店。
自分で獲った魚を調理いたします。

三品コース
1,000円~

尾道市尾崎本町12-12
☎0848-37-3772
【営】17:00~21:00(基本)
【休】不定休【席】6席+8畳1室
浄土寺下バス停より徒歩3分 尾道市役所より徒歩5分

33 宮さん 和食

当店で、旬の新鮮な地魚を提供しています。一品料理・会席料理・各種定食・寿司など素材の味を活かした料理を提供することを心がけています。是非ご堪能ください。

タチウオ みつ編み焼
骨がないから食べやすい
1,200円

尾道市御調町大田47-1
☎0848-76-0272
【営】11:00~14:00 17:00~21:00
【休】水曜日【席】50席
道の駅「クロスロードみつぎ」より徒歩1分

37 民宿一休 民宿

尾道の地魚にこだわった宿泊料理です。
当店で、旬の新鮮な地魚を提供しています。一品料理、会席料理、各種の素材の味を活かした料理を提供することを心がけています。是非、耕三寺(西日光)、平山美術館、そしてしまなみ海道を通行の日は!!日の出=太陽が2つになります。天の川の下です。北斗七星、オリオン。

刺身、煮付、焼魚、揚物
地魚を季節によって食卓へ
宿泊代(夕・朝食付き)
7,400円~

尾道市瀬戸田町中野408-39
☎0845-27-1019
【HP】http://leo9ball.kt.fc2.com/
【営】5:00~24:00【休】無休【席】25席
尾道市役所瀬戸田支所裏、
JR尾道駅前より船(瀬戸田港)で45分 JR福山駅前よりバス60分

30 大久 和食

30年以上続けてきて頂いております。古い店ですが味は確かなのでよろしくお願いたします。

松竹梅 にぎり寿司
松 1,600円
竹 1,300円
梅 900円

尾道市高須町5254-1
☎0848-47-0268
【営】11:30~14:00 17:00~21:00
【休】水曜日【席】20席
JR東尾道駅より徒歩7分 車の場合、国道2号線沿い

34 お食事処 ばんや 和食

自ら漁に出て、それらを提供している店
当店で、尾道(向島)の食材にこだわり、安心、安全を心がけ素材の顔(出荷先、獲れた場所)が分かる物ができるだけ使用。コース料理、一品料理、各種定食などで提供することを心がけています。

蒸しワタリガニ
自身で漁に出て獲ってきたカニを、注文していただいから蒸し上げます。
800円より

尾道市向島町5543-6
☎0848-44-8780
【営】11:00~14:00 17:00~22:00
【休】火曜日【席】60席
JR尾道駅より渡船で向島へ、南へ徒歩8分

38 旅館つつ井 旅館

展望レモン風呂と瀬戸内新鮮活魚料理(要予約)
瀬戸田港前に明治四十三年から建ち、レモン風呂と当地の新鮮な魚料理でお待ちしております。

瀬戸の小魚膳
小鉢、お造り、酢の物、煮物、油物、吸物、飯物
3,000円(税別)

尾道市瀬戸田町瀬戸田216
☎0845-27-2221
【HP】http://www.tsutsui.yad.jp
【営】7:00~23:00
【休】不定期【席】70席
JR尾道駅より船(瀬戸田港)で40分瀬戸田港下船すぐ前

9月 2014 September

~11/24(月・祝)の土・日・祝 11:00~14:00

尾道水道クルーズ

料 金/大人1,000円
小学生500円(要保護者同伴)
※ロープウェイ(往復)とのセット券です。

のりば/尾道港棧橋
十四日元町棧橋(尾道市役所西側)
定 員/50名
問合先/(一社)尾道観光協会
TEL 0848-37-9736

~10/8(水) 9:30~17:00

因島水軍城30周年記念特別展 「村上水軍大終結!!」【前期】

30周年を迎える因島水軍城で特別展を開催します。
特別出品として、和田竜先生の小説「村上水軍の娘」のゲラ刷りなどの資料も展示します。

場所/因島水軍城
観覧料/大人310円 小中学生150円
休館日/木曜日(祝日を除く)
問合先/因島水軍城
TEL 0845-24-0936

1(月)~12/26(金)

おのみち転転 港おさんぽライトアップ

LEDを16,000球使用した直径約2mオブジェ「光の珠」や週末の夜のクレーンのライトアップ、レモンツリーなど夜の尾道を光で彩ります。

点灯時間/ 9月~10月:18:00~22:00
11月~12月:17:00~22:00

場所/JR尾道駅前港湾緑地、ONOMICHI U2オリーブ広場、向島工業地帯ほか
問合先/尾道市観光課 TEL 0848-38-9184

2(火)~11/30(日) 9:00~17:00

特別展 彫刻家 圓鏗勝三展

特別展へぜひお越しください。
場所/圓鏗勝三彫刻美術館
観覧料/大人400円 高校生300円 中学生以下、70歳以上(年齢確認できるものが必要)は無料
休館日/月曜日(祝日の場合は翌日)
問合先/圓鏗勝三彫刻美術館 TEL 0848-76-2888

6(土)クリテリウム、7(日)ロードレース ツール・ド・いくちじま2014 第3回 レモンアイランドレース

生口島を舞台に練り広げられる自転車レースです。当日は交通規制を行いますのでご注意ください。
場所/生口島内
問合先/瀬戸田支所しまおこし課
TEL 0845-27-2210
http://www.tour-de-ikuchijima.com/

13(土)~11/9(日) 9:00~17:00
※入館は16:30まで ※月曜日休館、祝日は開館

尾道市立美術館 特別展 ストーリー・オブ・チェアーズ展

観覧料/大人700円 高大生500円 中学生以下無料
70歳以上、身障者は証明できるものを提示により無料
場所/尾道市立美術館
問合先/尾道市立美術館 TEL 0848-23-2281

LEGEND of HERO TOYOTA2000GT SHIHOMI HOSOYA ~伝説は尾道からはじまった~

14(日) 14:30~16:00
細谷四方洋スペシャルトークショー

場所/ONOMICHI U2 オリーブ広場特設ステージ
11:00~17:00
トヨタ2000GT現車&レプリカ展示
場所/ONOMICHI U2

15(月・祝) 10:00~12:00
トヨタ2000GT× 浄土寺フォトセッション

国宝の寺である浄土寺にクルマの文化的遺産ともいえるトヨタ2000GT2台を展示し、写真撮影会を行います。
場所/浄土寺(尾道市東久保町)
問合先/尾道市観光課
TEL 0848-38-9184

23(火・祝) 9:00~12:30 雨天決行
花薫る里山尾道ウォーク inみつぎ
~彼岸花あふれるいきいきロードを歩こう~

「美しい日本の歩きたくなるみち500選」に認定され、彼岸花満開のいきいきロードや秋の里山風景のある御調を歩くコースです。
コース/Aコース2.5km・Bコース6km・Cコース13km
集合場所/御調中央小学校
定 員/Aコース30名・Bコース30名・Cコース100名(先着)
参加費/500円(保険料等含む)※小学生以下半額(要保護者同伴)
問合先/花薫る里山尾道ウォーク inみつぎ実行委員会
(御調支所まちおこし課) TEL 0848-76-2922

第3回 全国仮装大会 in おのみち2014

27(土) 16:00~19:00

イベント「仮装パーティー」前夜祭

場所/尾道市公会堂前広場

28(日) 11:00~14:00

仮装パレード

場所/パレード:
JR尾道駅前港湾
緑地~本通り商店街



審査発表 15:00~

場所/尾道市公会堂前広場

アニメや漫画、ゲームなどのキャラクターや映画、歴史上の人物になりきって、仮装パレードを行います。

問合せ先/全国仮装大会 in おのみち 実行委員会 TEL 0848-37-9736

10月 2014 October

1(水)~11/3(月・祝)

第27回 グルメ・海の印象派—おのみち—
おのみち味めぐり

参加店でグルメ期間中に、期間限定自慢の「どんぶり」「お弁当」などを楽しめます。詳しいことは13ページをご覧ください。

場所/参加各店
問合せ先/グルメ・海の印象派—おのみち—実行委員会
TEL 0848-25-3863

1(水)~11/30(日)

千光寺持佛堂襖絵開眼記念
七類堂天谿画伯 書画合作展

拝観料/700円(予定)
場所/千光寺(尾道市土堂)
問合せ先/千光寺 TEL 0848-23-2310 <http://www.senkouji.jp/>

3(金)~5(日) 尾道~向島コース新設

瀬戸内しまなみ海道スリーデーマーチ

広島県尾道市~愛媛県今治市までの瀬戸内しまなみ海道を歩きます。
場所/瀬戸内しまなみ海道沿線
問合せ先/瀬戸内しまなみ海道スリーデーマーチ
実行委員会 TEL 0898-36-1515



4(土) 19:00~

圓鑿勝三彫刻美術館
広島交響楽団アンサンブルコンサート

弦楽四重奏の演奏をお楽しみください。
料金/前売:一般1,500円 小中高生1,000円
場所/圓鑿勝三彫刻美術館
問合せ先/圓鑿勝三彫刻美術館 TEL 0848-76-2888

10(金)~1/7(水)

9:30~17:00(1/2・1/3は10:00~15:00)

因島水軍城30周年記念特別展
「村上水軍大終結!!」【後期】

三島村上氏ゆかりの資料を因島では初めて一堂に展示し、隆盛を誇った村上水軍についてご紹介します。
場所/因島水軍城
観覧料/大人310円 小中学生150円
休館日/木曜日(祝日を除く)、12/29~1/1
問合せ先/因島水軍城 TEL 0845-24-0936

11(土)~11/30(日)

尾道・源氏絵まつり

源氏物語絵扇面散屏風(室町時代)の特別公開を行います。
展覧料/400円
場所/浄土寺(尾道市東久保町)
問合せ先/浄土寺 TEL 0848-37-2361

11(土)~19(日) 10:00~17:00 ※最終日は16:00まで

第8回 おのな美展 ~おのなびフォトゼミ写真展

四季折々の尾道の風景やそこに暮らす人々を写真で紹介いたします。
場所/尾道市立大学サテライトスタジオ
問合せ先/(-社)尾道観光協会 TEL 0848-37-9736

11(土) 18:00~21:00 荒天の場合は12(日)

第11回 尾道灯りまつり

寺と寺を結ぶ路地や参道、駅前港湾緑地などを約34,000個のぼんぼりで灯します。
場所/16ヶ寺(※)・JR尾道駅前港湾緑地・しまなみ交流館前広場、尾道本通り・尾道商業会議所記念館広場・尾道中央ビジター棧橋・ゆとりの広場・れんが坂・向島兼吉地区・尾道市立美術館・ハッピークボ・爽籟軒庭園・中央図書館
※済法寺・持光寺・海福寺・光明寺・宝土寺・天寧寺・千光寺・妙宣寺・正授院・善勝寺・大山寺・西國寺・正念寺・西郷寺・浄土寺・海龍寺
問合せ先/尾道灯りまつり実行委員会
TEL 0848-38-9184
<http://www.onomichi-matsuri.jp>



瀬戸内しまのわ2014「現代アートとお茶の祭典in尾道」

しまのわ茶会 尾道お茶めぐり

12(日) 場所/圓鑿勝三彫刻美術館
本因坊秀策囲碁記念館
市民センターむかいしま
平山郁夫美術館



19(日) 場所/浄土寺・慈観寺・西國寺・浄泉寺・妙宣寺・尾道市公会堂別館・市立中央図書館ほか

※19(日)は「お茶めぐりバス」を運行します。お茶券を提示すると無料で乗り降りできます。
JR尾道駅前バスのりば出発 9:05~16:05(30分間隔で運行)

料金/各会場で異なりますのでお問い合わせください。
問合せ先/尾道市文化協会事務局(尾道市教育委員会文化振興課内)
TEL 0848-20-7514

18(土)~11/9(日) 9:00~17:00

第16回 おのみち手しごと市

「おのみちに生まれ〜!」を合言葉に、市内外の手づくり作品が集まります。日々のゆくりとした時間の中で作り上げた手芸・木工・陶芸など心こめた一品を展示販売します。お散歩がてらお越しください。

場所/
宝土寺(尾道市東土堂町)
問合せ先/
おのみち手しごと市実行委員会
TEL 090-7976-8407



18(土)~11/9(日) 9:00~17:00

※見頃は11月3日以降です。

第58回 尾道菊花展

入場料/無料
場所/千光寺公園(ふれあい広場)
問合せ先/尾道市観光課 TEL 0848-38-9184



25(土) 9:00~13:00 雨天決行

よもそろガールズ向島 女性サイクリング大会
~恋で走って島めぐり in 向島~

対象/女性限定
小学3年生以上
(小学生は保護者同伴)
定員/100名(先着)
料金/大人 500円
小学生250円



集合場所/尾道市民センターむかいしま駐車場西側
問合せ先/尾道市役所向島支所しまおこし課 TEL 0848-44-0112

25(土)~26(日)

グルメサミット in 尾道

「尾道松江線」「しまなみ海道」の沿線市町より各地の「食・物産・菓子」が一同に会する一大イベントです。
場所/JR尾道駅前港湾緑地
問合せ先/グルメ・海の印象派—おのみち—
実行委員会 TEL 0848-25-3863



《同時開催》今治・尾道・松江
ご当地スイーツ対決&特産展

場所/しまなみ交流館1階ロビー・
しまなみ交流館前広場

26(日) 9:20開場 9:30開演予定

第13回 高校生おのみち演劇祭

尾三地区高等学校演劇協議会に加盟する5校(尾道・尾道北・尾道商業・三原・三原東)のうち参加希望校が出場します。この演劇祭は広島県高等学校総合演劇大会の尾三地区予選を兼ねているので、高校生の白熱した演技をぜひご覧ください。

入場料/無料
場所/しまなみ交流館
問合せ先/尾道市文化協会 TEL 0848-20-7514

31(金)~11/2(日)

お蔵出し映画祭2014

劇場未公開作品を、映画のまち「尾道・福山」で一挙公開!
場所/シネマ尾道
福山駅前シネマモードほか
問合せ先/お蔵出し映画祭実行委員会
TEL 0848-38-9184



11月 2014 November

尾道 浄土寺 期間限定の特別公開
幽玄の時空への誘い

1(土)~2(日) 17:00~20:00(受付時間)
国の名勝指定 浄土寺庭園
夜間拝観「ともしび祭」

拝観料/大人500円 小中学生250円
※雨天の場合は拝観内容を変更します。
※15名様以上の場合にはご連絡ください。

1(土)~3(月・祝)

10:00~15:30(受付時間)
7年ぶりの特別公開 重要文化財
茶室「露滴庵」

拝観料/大人2,000円 高大学生1,500円 小中学生1,000円
※15名様以上の場合にはご連絡ください。

場所/浄土寺(尾道市東久保町)
問合せ先/浄土寺 TEL 0848-37-2361
<http://www.ermjp.com/j/template/>



1(土)~10(月) 第39回 小林和作忌協賛街頭展

本通り商店街の各店舗で絵画の作品を展示します。ぜひお越しください。

場 所/本通り商店街

問合先/

小林和作忌協賛街頭展事務局

TEL 090-7771-4687

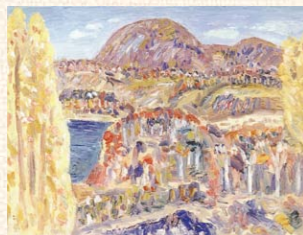

2(日) 9:00~16:00 第24回 にこぴんしゃん祭り

郷土芸能の披露や地元・近隣市町の特産品、加工品の販売を行います。フリーマーケットやキャラクターショー、歌謡ショー等イベント盛りだくさんです。

場 所/向島運動公園(B&G)

問合先/尾道しまなみ商工会 TEL 0848-44-3005



2(日) 8:30~12:30 雨天決行 花と潮風かおる尾道むかいしまウォーク

秋の心地よい潮風のかおる向島で、景観・自然・歴史を体感しながら歩いてみませんか。

コース/Aコース6km・Bコース10km・Cコース14km(向島・岩子島内)

集合場所/向島運動公園

定 員/200名(先着)

参加費/500円(保険料含む)

※小学生以下半額(要保護者同伴)

問合先/花と潮風かおる尾道むかいしまウォーク実行委員会

(向島支所しまおこし課) TEL 0848-44-0112



2(日) 10:00~16:00 手づくり・尾道門前市

場 所/妙宣寺(尾道市長江一丁目)

問合先/問合先/(一社)尾道観光協会 TEL 0848-37-9736



3(月・祝) 11:00~ 茶筌供養法要並びに供茶式

毎年11月3日文化の日に茶筌に感謝の意を込めて、耕三寺大禮壇で法要と供茶式が行われ、終了後は境内野点席で抹茶が振舞われます。

入館料/一般1,200円

高校生700円

中学生以下無料

場 所/耕三寺境内

問合先/耕三寺博物館

TEL 0845-27-0800



3(月・祝) 尾道ベッチャー祭り

場 所/市街地一円

問合先/(一社)尾道観光協会

TEL 0848-37-9736

http://www.onomichi.wain.jp/betcha/index.html

第5回写真のまち尾道四季展 金賞「ベッチャー祭」 堀 司郎



9(日) 10:00~16:00 第23回 御調町ふれあい秋まつり

実りの秋、農産品をはじめ商工商品の展示・即売などを行います。

場 所/道の駅「クロスロードみつぎ」周辺

問合先/尾道しまなみ商工会御調支所 TEL 0848-76-0282



9(日) 10:00~15:00 因島水軍城まつり

水軍をテーマとしたイベントを開催し、水軍太鼓や水軍にちなんだ踊り「跳楽舞」などを行います。甲冑武者体験やお城暮も楽しんでいただけますのでぜひお越しください。

場 所/因島史料館前広場(因島水軍城)

問合先/(一社)因島観光協会

TEL 0845-26-6111



中旬~下旬 紅葉まつり

紅葉しおり作りや写真コンテストなど、耕三寺の紅葉を楽しめる様々な催しがあります。

入館料/一般1,200円

高校生700円

中学生以下無料

場 所/耕三寺境内

問合先/耕三寺博物館 TEL 0845-27-0800

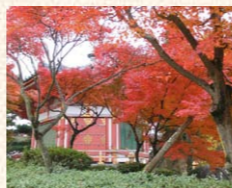

22(土) 第1回尾道松江文化交流事業2014 『小泉八雲 朗読の夕べ』

~望郷 失われることのない永遠の魂の故郷in尾道~(仮称)

島根県松江市出身の俳優 佐野史郎さんとギタリスト山本恭司さん(VOWWOW)の2人が、小泉八雲の幽玄の世界を「言葉」と「音」によってコラボレーションします。小泉八雲の曾孫 小泉凡さんの出雲の歴史を紐解くお話しに、佐野史郎さんの耽美な朗読と、山本恭司さんの生演奏のステージです。

場 所/浄泉寺

問合先/尾道松江文化交流事業2014実行委員会(仮称)

TEL 0848-37-9736

佐野史郎さん(上)・山本恭司さん(下)



22(土)~1/12(月・祝) 9:00~17:00 ※入館は16:30まで ※月曜日休館、祝日は開館

尾道市立美術館 特別展

(仮称)パレド・トーキョー/現代創造サイト アート・イン・レジデンス展

観覧料はお問い合わせください。

場 所/尾道市立美術館

問合先/尾道市立美術館 TEL 0848-23-2281



12月 2014 December

2(火)~3/31(日) 9:00~17:00

常設展

圓鏢勝三とコレクション(西洋編II)

場 所/圓鏢勝三彫刻美術館

観覧料/大人400円 高校生300円 中学生以下、

70歳以上(年齢確認できるものが必要)は無料

休館日/月曜日(祝日のときは翌日)、12/29~1/3

問合先/圓鏢勝三彫刻美術館 TEL 0848-76-2888



7(日) 9:00~ 雨天決行 因島ウォーキング大会

~みかんの季節に絶景の海岸線を歩く健康促進ウォーク~

コース/Aコース約3.5km・Bコース約15km・Cコース約30km

定 員/500名

場 所/因島アメニティ公園

~因島東部海岸線

応募締切/11月28日(金)

参加費/1,000円(予定)

※小学生以下半額(要保護者同伴)

問合先/因島ウォーキング大会実行委員会事務局

((一社)因島観光協会内) TEL 0845-26-6111



1月 2015 January

1(木・祝) 尾道七佛めぐり初詣

場 所/持光寺・天寧寺・千光寺・大山寺・西國寺・浄土寺・海龍寺

問合先/千光寺 TEL 0848-23-2310



1(木・祝) 元旦会(がたんえ)

1月1日に勤められる法要。参拝者に「千支絵散華」が配布されます。

入館料/一般1,200円 高校生700円 中学生以下無料

場 所/耕三寺境内

問合先/耕三寺博物館 TEL 0845-27-0800



8(木) 火渡り柴燈護摩

元旦から行われる護摩の総仕上げとして行われ、修行者や信者達の火渡りで締めくくられます。

場 所/西國寺(尾道市西久保町)

問合先/西國寺

TEL 0848-37-0321



11(日) お弓神事

室町末期に軍勢に追われた赤松氏の一部が弓の訓練をしたのが始まりといわれる伝統行事です。

締めくくられます。

場 所/百島八幡神社

問合先/尾道市百島支所 TEL 0848-73-2701



17(土)~2/1(日) 9:00~17:00 ※入館は16:30まで ※月曜日休館、祝日は開館

尾道市立美術館 所蔵品展

尾道市立美術館コレクション展

観覧料はお問い合わせください。

場 所/尾道市立美術館

問合先/尾道市立美術館 TEL 0848-23-2281



24(土)前夜祭、25(日)競技大会・指導碁 第66回 本因坊秀策囲碁まつり

〈第4回 女流秀策杯〉

全国でも珍しい女流限定の囲碁イベントです。プロアマ戦、クラス別競技大会など行います。

参加費/前夜祭:大人6,000円

高校生以下4,000円

競技大会・指導碁:大人2,000円 高校生以下1,000円

場 所/しまなみ交流館 グリーンヒルホテル尾道

問合先/本因坊秀策囲碁まつり実行委員会 TEL 0848-20-7514



2月 2015 February

3(火) 11:00~ 節分会

場 所/西國寺

(尾道市西久保町)

問合先/西國寺

TEL 0848-37-0321



6(金)～15(日) 9:00～17:00

※入館は16:30まで ※会期中無休

第11回 尾道市立大学芸術学部 美術学科卒業制作展

観覧料/無料

場 所/尾道市立美術館

問合先/尾道市立美術館 TEL 0848-23-2281



7(土)～22(日) 9:00～17:00

フラワーカーペット2015

花のポット苗を敷きつめて大きな絵を作製、展示します。ご家族連れやカップルまで幅広く楽しんでいただけるイベントです。

場 所/千光寺公園(ふれあい広場)

問合先/フラワーカーペット尾道実行委員会 TEL 0848-38-9184



21(土)～3/8(日) 9:00～17:00

※入館は16:30まで
※月曜休館

第16回 絵のまち尾道四季展

全国から公募した絵画の中から秀作・入賞作品などを展示します。

場 所/尾道市立美術館

問合先/尾道市立美術館 TEL 0848-23-2281



28(土) 18:30～(予定)

第33回 尾道新人演奏会

尾道やその周辺出身の新人演奏家及び特別ゲスト松本和将さんの演奏をぜひお楽しみください。

入場料/一般1,000円 高校生以下500円

場 所/しまなみ交流館

問合先/尾道市文化協会 TEL 0848-20-7514



3月 2015 March



19(土)～4/19(日)

第9回 おのみち俳句まつり

※ぼんぼりの点灯は18:00～翌朝6:00

春の千光寺公園を、全国から公募した俳句のぼんぼりで彩ります。

場 所/千光寺公園

問合先/(一社)尾道観光協会 TEL 0848-37-9736



下旬(予定)

しまなみ縦走2015

瀬戸内しまなみ海道中にチェックポイントを設置し、徒歩か自転車でまわるスタンプラリーです。

場 所/瀬戸内しまなみ海道沿線

問合先/本州四国連絡高速道路株式会社

しまなみ尾道管理センター

しまなみ縦走係

TEL 0848-44-3700



29(日)

涅槃会(ねはんさん)

3月の最終日曜日に行われる法要です。当日は参拝客が絶えず、露店なども出て賑わいます。

場 所/光明坊(尾道市瀬戸田町御寺)

問合先/光明坊 TEL 0845-28-0427



下旬～4月上旬

耕三寺桜まつり

桜茶のお振る舞いや桜しおり作りなど、耕三寺の桜を楽しめる様々な催しがあります。

入館料/一般1,200円

高校生700円

中学生以下無料

場 所/耕三寺境内

問合先/耕三寺博物館



4月 2015 April



1(水)～11/30(月)

第11回 ぶらり尾道

てくてくスタンプラリー

5カ所以上のスタンプでもれなく記念品贈呈。お買い物や食事に便利なクーポンと施設割引付き!

スタンプラリー帳1冊100円

場 所/尾道市街地・瀬戸田町

問合先/(一社)尾道観光協会

TEL 0848-37-9736



4(土) 18:00～20:00 雨天の場合は5(日)に順延

夜桜

桜をライトアップします。

場 所/西國寺(尾道市西久保町)

問合先/西國寺 TEL 0848-37-0321



5(日)

名荷神楽奉納

名荷神社で五穀豊穡と家内安全を祈念して奉納される伝統ある神楽です。広島県無形民俗文化財に指定されています。

場 所/名荷神社

(尾道市瀬戸田町名荷)

問合先/瀬戸田町観光案内所

TEL 0845-27-0051



18(土)～19(日)

春観音まつり

18(土)13:00～

浄土寺山観音小道巡拝、奥の院峰薬師春の大祭

19(日)10:00～

尾道の春を告げる江戸時代から続く浄土寺最大のお祭りです。

万巻経祈願会 10:00～ 大草流包丁式奉納 11:00～

稚児行列 13:00～ 柴灯護摩 15:00～

お楽しみ福みくじのほか、うどん席(有料)もあります。

場 所/浄土寺(尾道市東久保町)

問合先/浄土寺 TEL 0848-37-2361

http://www.ermjp.com/j/temple/



18(土)(予定) 11:00～16:00

第32回 さくら茶会

料 金/2,500円(前売券2,000円)

※抹茶、お菓子、点心、抽選券、ロープウェイ割引券、美術館割引券等特典付

場 所/千光寺公園(尾道市立美術館横広場)

問合先/尾道商工会議所女性会 TEL 0848-22-2165



下旬～5月中旬

除虫菊

因島の除虫菊をお楽しみください。開花状況は因島観光協会のホームページでお知らせします。

場 所/因島重井西港ほか

問合先/(一社)因島観光協会

TEL 0845-26-6111



5月 2015 May



2(土)～3(日)(予定)

第72回 尾道みなと祭

「ええじゃんSANSANSA・がり」踊りコンテスト、ふるさとステージ、パレード、屋台など多彩なイベントが開催され、子どもから大人まで楽しめる尾道を代表する祭です。

場 所/ JR尾道駅前港湾緑地・海岸通り・市役所周辺ほか

問合先/尾道港祭協会 TEL 0848-38-9184

http://www.onomichi-matsuri.jp



2(土)・3(日)(予定)

因島アメニティ公園まつり

魚のつかみどりや青空市、折り紙ヒコーキ大会などを開催予定です。

場 所/因島アメニティ公園

問合先/(一社)因島観光協会 TEL 0845-26-6111



年中行事



10月～3月第2土・日曜日 9:00～16:00

しまなみ骨董祭

東海地方から九州地方までの骨董業者による骨董の展示販売です。

場 所/

10月:ペイタウン尾道(尾道市東尾道)

11月～3月:尾道商業会議所記念館広場

問合先/(一社)尾道観光協会

TEL 0848-37-9736



毎月第1・3日曜日 7:30～9:00(売り切れ次第)

ふれあい朝市

とれたての新鮮な野菜・魚介類を販売します。

場 所/ JR尾道駅前雁木デッキ

(駅前渡船入口)

問合先/(一社)尾道観光協会

TEL 0848-37-9736



年中

尾道七佛めぐり

尾道七佛めぐりの全てのお寺で朱印をされた方には、最後のお寺で朱印帳に「満願成就」の印を押し、併せて紙掛け軸をプレゼントいたします。また、7色の念珠を集めてプレスレットを作る「お守りプレス念珠」もあります。

料 金/朱印帳1冊500円 朱印料1カ寺300円

お守りプレス念珠 石1カ寺500円

プレス念珠作り方セット300円

場 所/持光寺・天寧寺・千光寺・大山寺・西國寺・浄土寺・海龍寺

問合先/千光寺 TEL 0848-23-2310

http://www.shichibutsu.com/



年中

持光寺・にぎり仏を作ろう

ひとかたまりの土を手の中にあため、願いを込めてギュッと握りそれに顔を描く。あとは住職さんが窯で焼いて郵送してくれます。

参加費/お一人様1,500円
(送料240円)

※10名様以上の場合にはご予約ください。

場 所/持光寺(尾道市西土堂町)

問合先/持光寺 TEL 0848-23-2411



尾道の観光情報

“おのなび”QRコード

http://ononavi.jp/



グルメめぐりで尾道の味自慢を散策!!

期間 **2014年10月1日(水) → 11月3日(月・祝) [34日間]**

おのみちめぐり!

Gourmet Onomichi

楽しさ美味しさ大発見!



おのみち味めぐりMAP!

- おのみち **どんぶり**
- おのみち **弁当**
- おのみち **コース料理**
- おのみち **特別サービス**
- おのみち **麺類**
- おのみち **食談**

気になるお店を
地図の番号で
確認してください。

地元瀬戸内海でとれる新鮮な海の幸を、こだわりとオリジナリティをもって大切に作る料理人たちが、腕によりをかけた一品料理を是非この機会にご賞味ください。

※尚、当イベントは期間限定の提供メニューとなります。期間後の利用方法として、お店のイメージ、料理内容の参考、店舗情報として「お気に入りのお店」を見つけてください。また、期間終了後も提供可能なメニューもございます。詳しくは参加各店にお問い合わせください。よろしくお願いいたします。

お問い合わせ先
第27回 グルメ・海の印象派-おのみち-実行委員会
TEL0848-25-3863
詳しくはホームページをご覧ください。
<http://www.onomichi-cci.jp/gourmet/>



MAP 1

牡蠣タコ丼



特別サービス!!
平日に限り「尾道丼」ご注文の方にアイスクリームをサービス

- 香の物
- 汁物
- 小鉢

1,260円(税込)

千光寺公園展望台2階レストラン! テレビで紹介されて調子によって今年もやります!!「牡蠣タコ丼」広島産カキのジューシー感とタコのプリプリをこの機会にぜひおためしあれ♡山の上で待ってます。

グリル展望

尾道市東土堂町20-2 (千光寺展望台2F) ☎(0848)23-9801



営業時間/9:00~17:00
定休日/不定休

P 70台 予約 不要
千光寺公園駐車場有料600円

②~⑩尾道の味自慢のお店が勢揃い



- レンタサイクルターミナル
- トイレ
- 駐車場
- 交番
- バス停
- タクシー
- 銀行
- 尾道灯りまつり
開催場所 10月11日(土)
[荒天順延]10月12日(日)

※天候、その他の事情により食材及び料理内容が異なる場合があります。※参加店により開催時期が異なる事があります。

気になるお店を地図の番号で確認してください。

期間 2014年10月1日(水) → 11月3日(月・祝)【34日間】

MAP 2
どんぶり

海鮮ひつまぶし



特別サービス!!
おのみち味めぐり限定
「デザート盛り合せ」
サービス

- 薬味
- とろろ芋
- お茶出し
- 香の物
- 吸物

2,376円(税込)

鯛・イカ・イクラ・雲丹などの旬の海鮮10種類をぜいたくに使用。多彩な食べ方で愉しめる「おひつ」です。

尾道国際ホテル内 **和食処 四季亭**
尾道市浜浜1丁目13-6 ☎(0848) 25-5931

営業時間/7:00~21:30
定休日/無休

P 150台 予約 不要

MAP 5
どんぶり

白身魚の磯辺丼



磯辺に合わせたご飯に白身魚を巻き蒸し上げた「白身巻き磯辺ご飯」。魚の旨みと磯辺の香り。ご飯はここまで美味しくなるのかと思える丼です。

- 汁物
- 香の物

1,296円(税込)

すし処 **糸魚**
尾道市土堂1丁目13-11 ☎(0848) 25-5105

営業時間/11:30~14:30
17:00~22:00
定休日/不定休

P 5台 予約 不要

MAP 8
弁当

香の月 秋のお弁当



■テイクアウト用(お持ち帰り)ですが、店内で召し上がる場合は汁をサービスでお付けします。

2,500円(税込)

秋の行楽に!楽しい集いの場に!そしてプレゼントとして...見て可愛く、食べて美味しい(オリジナル木箱)

香の月
尾道市高須町3736-16 ☎(084) 933-7780

営業時間/11:00~14:30
17:00~21:30
(22:00閉店)
定休日/なし

P 30台 予約 前日

MAP 11
コース料理

お昼のオコゼ薄造り6品コース



尾道の地物の小魚の高級魚オコゼ薄造りをウニご飯と、6品のコースにしました。今なま3チャンネルで紹介されました。海の見える個室で、目の前を行き交う船を眺めながら、ゆったりとした時間を過ごしてください。

■先付
■刺身 オコゼ薄造り
■煮物 メバル煮付け
■焼物 タイウニ焼
■ご飯 ウニご飯
■吸物

5,400円(税込)

海の見える個室にて

千光寺山荘グループ **料亭 魚信**
尾道市久保2丁目27-6 ☎0120-37-4028

営業時間/11:30~14:00
17:00~22:00
定休日/不定休

P 20台 予約 1日前

MAP 3
どんぶり

瀬戸内小海老のカキ揚げどんぶり



特別サービス!!
食後のグアテマラコーヒータグが付きます。
(セルフサービス)

- 香の物
- みそ汁
- 茶碗蒸

1,500円(税別)

瀬戸内ならではの小海老のカキ揚げどんぶりです。自然の甘味がふるさとの味を思い出させてくれます。

藤半
尾道市久保2丁目15-15 ☎(0848) 37-3300

営業時間/11:30~13:30(L)
17:00~20:30(L)
定休日/月曜日

P 12台 予約 不要

MAP 6
どんぶり

穴子柳川丼、うどんセット



ふわふわ卵に香ばしい穴子とシャキッとしたゴボウの尾道風穴子柳川丼。ミニうどんも付いてボリューム感もあり、食べ応えも十分!!

- 香の物
- 小鉢

780円(税込)

天然温泉 **うら湯 旅館 浦島**
尾道市美ノ郷町三成2500 ☎(0848) 48-0143

営業時間/11:00~14:00
17:00~21:00
定休日/水曜日

P 30台 予約 不要

MAP 9
弁当

味めぐり弁当



でべら鱈の唐揚げ、瀬戸田ベビーリーフとしゃこのサラダ、焼魚に煮物、和豚もちふたのヒレカツを、備後ソースにて。鯛のお茶漬けもついています。どうぞ御賞味を。

- 鯛のお茶漬け
- 香の物
- 茶碗蒸し

1,480円(税込)

尾道ロイヤルホテル
尾道市土堂町2丁目9-27 ☎(0848) 23-2111

営業時間/11:00~21:00
定休日/なし

P 16台 予約 不要

MAP 12
コース料理

宮徳会席



■小鉢
■お造り3種類
■天ぷら
■茶わんむし
■ミニせいろすし
■汁物
■デザート

2,160円(税込)

瀬戸内の新鮮な魚介類を使った料理、天保三年より続く宮徳伝統の味「せいろすし」をお楽しみください。

宮徳
尾道市久保2丁目23-16 ☎(0848) 37-3652

営業時間/11:00~21:30
定休日/水曜日

P 7台 予約 不要

MAP 4
どんぶり

布刈の鯛丼



潮の流れの速い「布刈の瀬戸」の漁場で獲れた天然鯛をシャリにのせて、どんぶりにしました。瀬戸内の味を是非お試しくださいませ。

- 鯛のあら汁

1,650円(税込)

やすひろ **保広**
尾道市土堂1丁目10-12 ☎(0848) 22-5639

営業時間/11:30~14:30
17:00~20:30
定休日/月曜日
(祝・祭日の場合は翌日)

P 4台 予約 不要

MAP 7
弁当

グルメ弁当



■御来店の方には、汁物が付きます。
3,000円(税別)

木の香る長方形の御弁当箱に旬の食材を手作りで一品一品丁寧に、目一杯詰めたお弁当です。是非御賞味ください。

食事処 にしやま
尾道市土堂1丁目7-6 ☎(0848) 22-8522

営業時間/11:30~15:30
定休日/火曜日

P なし 予約 2日前

MAP 10
コース料理

ランチバイキング



海を見ながらシェフ自慢の料理をお楽しみください。

- デザート
- ソフトクリーム
- ソフトドリンク

1,620円(税込)
※日・祝日は、1,944円(税込)

グリーンヒルホテル尾道
尾道市東御所町9-1 ☎(0848) 24-0104

営業時間/11:30~14:00(L)
定休日/なし

P サービス券あり
予約 不要

MAP 13
コース料理

寺の町御膳



■釜めし (鯛釜めし or 穴子釜めし)
■刺身
■味噌汁
■茶わん蒸し
■漬物

1,868円(税込)

尾道が誇る食材として今、注目の地穴子。地穴子の特色である「脂がのっているのにさっぱりしている」この感覚を是非味わってください。

海鮮問屋 きたまえ
尾道市西御所町1-1 ホテルα-1内 ☎(0848) 23-2949

営業時間/11:00~14:00
17:00~23:00
定休日/なし

P 80台 予約 不要

おのみち味めぐり

気になるお店を地図の番号で確認してください。

MAP 14
コース料理

尾道三昧

■付出し 珍味三種
■造り 小アジ姿盛り
■蒸物 かぶら蒸し
■揚物 オコゼ唐揚げ
■煮物 アサリ酒蒸し
■飯物 鯛釜めし
■汁物 あら汁
■香の物

3,780円(税込)

天然地物のオコゼをメインに尾道の旨いものを集めてみました。コースの締めは釜飯の底のお焦げでのお茶漬けは最高です。

すし処 糸臭

尾道市土堂1丁目13-11 ☎(0848)25-5105

営業時間/11:30~14:30
17:00~22:00
定休日/不定休

P 5台 予約 1日前

MAP 15
特別サービス

人気もんセット2

権兵衛オリジナルチキン南蛮と尾道焼ラーメンがお得なセットに!! 「人気もん」と名付ける理由を御賞味ください。

人気メニューがセットに

800円(税込)

元祖とりかわ権兵衛

尾道市東御所町6-2 ☎(0848)29-4009

営業時間/17:00~24:00
定休日/なし

P なし 予約 不要

MAP 16
種類

瀬戸内産活わたりガニと季節野菜のクリームトマトスパゲティ

■前菜の盛り合わせ
■活きわたりガニと季節野菜のクリームトマトスパゲティ
■デザート ■ドリンク

2,160円(税込)

瀬戸内の魚介を使ったイタリア料理店。イタリア人シェフ直伝の石釜を使ったピッツァなど。今回は今が旬の瀬戸内産活わたりガニのスパゲティをぜひどうぞ。2,160円のコースもお得です。

1,420円(税込)

イタリア料理店
ピッツェリア **ファンダンゴ**

尾道市新浜1丁目2-17 ☎(0848)23-7272

営業時間/平日 11:30~14:30(LO)
18:00~21:30(LO)
日曜日 11:30~14:30(LO)
17:30~21:00(LO)
定休日/月曜日(祭日の場合翌日)

P 50台 予約 不要

※切り切れの場合がございますので、事前連絡していただければお取り置きしておきます。

MAP 17
種類

ベッチャー定食

■らーめん(普)
■唐揚げ
■ご飯(大・中・小)どれか

特別サービス!!
プラス100円で、揚餃子(4個)

900円(税込)

世界が認めた金賞受賞の味♪あっさりスープでパンチのきいたこだわり尾道ラーメン!

尾道らーめん ベッチャー

尾道市東御所町4-11 ☎(0848)23-2583

営業時間/11:00~21:00
定休日/なし

P なし 予約 不要

MAP 18
食談

尾道調理師会 大草流保存会尾道支部 大草流包丁式と食談の会

開催日 平成26年10月20日(月) 18:30より

会場 居酒屋 ともいち
尾道市久保1丁目8-22 ☎(0848)37-2258

■ゲスト 尾道調理師会 大草流保存会尾道支部
■コーディネーター 尾道調理師会

[参加料] 6,000円(税込)
[募集人員] 30~40名予定

申込・問合せ先
☎(0848)23-7272 (ファンダンゴ 青山)

室町時代から続く、大草流包丁式を見て頂きながら、食談に花を咲かせましょう。

MAP 19
食談

本マグロを愉しむ

開催日 平成26年10月30日(木) 18:30~20:30

尾道国際ホテル 瑞慶の間
尾道市新浜1丁目13-6 ☎(0848)25-5931

[参加料] 12,000円(税込)
[募集人員] 250名

申込・問合せ先
☎(0848)25-5931 (尾道国際ホテル 寺岡)

産地直送の本マグロを解体し、さまざまな料理で味わい尽くす。マグロと向き合う職人技の迫力と、その場でさばかれた新鮮なマグロの美味しさを堪能くださいませ。

千光寺山ロープウェイ

●料金

大人	片道320円・往復500円
子ども	片道160円・往復250円

※団体30名以上1割引

●運行時間 9:00~17:15(15分間隔で運行)
無休(荒天時臨時運休あり)
※観覧期・GW・夏期・元旦、その他イベントの際は運行時間を延長

(問合せ先) 千光寺山ロープウェイ TEL0848-22-4900

尾道好きっパライン

坂のまち・尾道の観光に便利。乗るのもワクワクするレトロバスで、尾道駅前を出発して市内観光を楽しみましょう。

●料金

大人	・1日乗車券500円 ・ロープウェイセット券 600円 ・1周乗車(尾道駅→尾道駅) 140円
子ども	・1日乗車券250円 ・ロープウェイセット券 300円 ・1周乗車(尾道駅→尾道駅) 70円

※土・日曜、祝日のみ運行。ただし、12月31日、1月1日は運休

●運行時間 尾道駅前発9:30~12:00(30分間隔)、13:30~16:30(30分間隔)。

●運行コース

(問合せ先) おのみちバス(株) TEL0848-46-4301

レンタサイクル

レンタサイクルターミナル

- 尾道港(駅前港湾駐車場)
- 尾道市民センターむかいしま
- 尾道市マリン・ユース・センター
- 重井西港
- 土生港(尾道市営中央駐車場)
- 因島市民会館
- 瀬戸田町観光案内所
- 尾道市瀬戸田サンセットビーチ
- 上浦レンタサイクルターミナル(道の駅「多々羅しまなみ公園」)
- 大三島レンタサイクルターミナル(道の駅「しまなみの駅 御島」)
- 伯方レンタサイクルターミナル(道の駅「伯方S-Cパーク」)
- 宮窪レンタサイクルターミナル(宮窪観光案内所)
- 吉海レンタサイクルターミナル(道の駅「しょうみいさいき館」)
- 中央レンタサイクルターミナル(サンライズ茶山)
- JR今治駅臨時レンタルサイクルターミナル

凡例
●サイクリングロード
●瀬戸内しまなみ海道(西瀬戸自動車道)しまなみサイクルオアシス

料金

◎大人(中学生以上)1日500円
◎子ども(小学生以下)1日300円
◎電動アシスト(大人のみ)4時間以内800円
◎保証料(レンタル料金に加算)1回1000円

※電動アシスト自転車・タンDEM自動車の貸し出し可能なターミナルもありますが乗り捨てはできません。
※保証料は、借りられた同一島内のターミナルへ返却した場合は返金できますが、他の島のターミナルへ乗り捨てた場合は返金されません。

レンタサイクルターミナル
尾道市内・今治市内に計15カ所設置(上記マップ参照)

(問合せ先)
TEL0848-36-5031 (レンタルサイクル運営本部)
(予約先)
TEL0848-37-9736 ((一社)尾道観光協会)

交通アクセス(尾道駅まで)

●お車をご利用の場合

- 南から【瀬戸内しまなみ海道(西瀬戸自動車道)】
瀬戸内しまなみ海道 西瀬戸尾道IC下車→尾道バイパス経由→尾道駅
- 北から【尾道自動車道(中国横断自動車道 尾道松江線)】
尾道自動車道 尾道JCT乗換→山陽自動車道 尾道IC下車→国道184号経由→尾道駅
- 東から【山陽自動車道】
山陽自動車道 福山西IC下車→尾道バイパス経由→尾道駅
- 西から【山陽自動車道】
山陽自動車道 尾道IC下車→国道184号経由→尾道駅

●JRをご利用の場合

- 東京・大阪方面から
○新幹線(のぞみ(一部)・ひかり・さくら)→福山駅(乗換※こだまのみ)→新尾道駅(バス乗換)→尾道駅前
○新幹線(のぞみ(一部)・ひかり・さくら)→福山駅(JR在来線乗換)→尾道駅
- 博多・鹿児島中央方面から
○新幹線(さくら・のぞみ・ひかり)→広島駅(乗換※こだまのみ)→新尾道駅(バス乗換)→尾道駅前
○新幹線(さくら・のぞみ・ひかり)→広島駅(乗換※こだまのみ)→三原駅(JR在来線乗換)→尾道駅
※新幹線の駅「新尾道駅」と在来線の「尾道駅」は別の駅です。
新尾道駅から市街地までは、4kmです。新尾道駅には、こだまのみ発着します。

●飛行機をご利用の場合

- 広島空港→(三原行きリムジンバス)→三原駅(JR乗換)→尾道駅
- 広島空港→(福山行きリムジンバス)→高坂BS(乗換)→(フラワーライナー)→尾道駅
- 広島空港→(白市駅行きバス)→白市駅→(JR乗換)→尾道駅

地元ガイドとまち歩き 「尾道を彩る古寺・文学散策コース」

観光ガイド付

コース内容
JR尾道駅前→持光寺→光明寺→海福寺→吉備津彦神社→志賀直哉旧居→文学記念室→天寧寺→慈観寺→御袖天満宮・大山寺→福善寺→礎の弁天→長江口バス駐車場

●実施日時:平成27年3月までの毎週土曜日の13:30から約2時間(ただし、10月18日・1月3日除く)

●集合場所:JR尾道駅前
●解散場所:長江口バス駐車場
●歩く距離:約2.5km
●問合せ先:(一社)尾道観光協会 TEL0848-37-9736

「尾道」を詳しく知りたい方は、
観光ボランティアガイドを予約しよう!

- 観光パートナー尾道の会 TEL0848-37-9736
- (公社)尾道市シルバー人材センター(観光ガイド班) TEL0848-20-7700
- 因島観光ボランティアガイドつれしお会 TEL0845-26-6111
- しまなみガイド瀬戸田会(尾道観光協会瀬戸田支部) TEL0845-27-0051

尾道味めぐり
インフォメーション